

SUPERFICIE ÚTIL CERRADA

VESTÍBULO	5,30 m ²
COCINA	11,15 m ²
SALÓN	22,75 m ²
DISTRIBUIDOR	2,45 m ²
BAÑO 1	4,10 m ²
BAÑO 2	3,60 m ²
DORMITORIO 1	14,85 m ²
DORMITORIO 2	11,80 m ²

TOTAL (A) 76,00 m²

SUPERFICIE ÚTIL TERRAZAS

TERRAZA CUBIERTA	18,25 m ²
------------------	----------------------

TOTAL (B) 18,25 m²

SUPERFICIE ÚTIL TOTAL

TOTAL (A+B) 94,25 m²

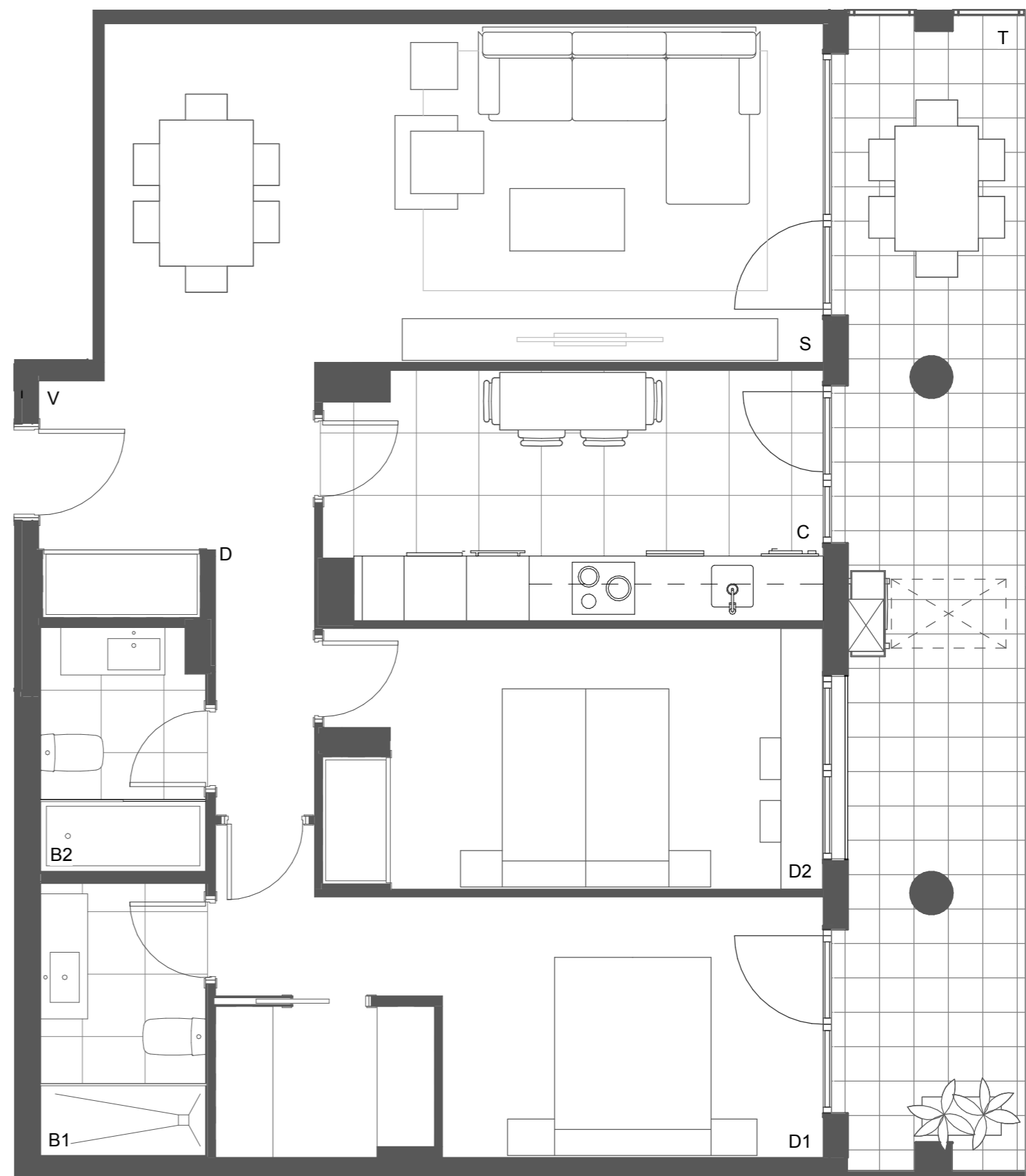

PROMUEVE:
REOCO ALCEDO S.L.U.

GESTIONA:



RESIDENCIAL VIA VERDE

E07 1°C

