

SUPERFICIE ÚTIL CERRADA

| | |
|--------------|----------------------|
| VESTÍBULO | 4,85 m ² |
| COCINA | 10,50 m ² |
| SALÓN | 21,00 m ² |
| DISTRIBUIDOR | 3,35 m ² |
| BAÑO 1 | 4,00 m ² |
| BAÑO 2 | 3,70 m ² |
| DORMITORIO 1 | 15,85 m ² |
| DORMITORIO 2 | 10,85 m ² |
| DORMITORIO 3 | 10,30 m ² |

TOTAL (A) 84,40 m²

SUPERFICIE ÚTIL TERRAZAS

| | |
|--------------------|----------------------|
| TERRAZA CUBIERTA 1 | 11,55 m ² |
| TERRAZA CUBIERTA 2 | 17,30 m ² |

TOTAL (B) 28,85 m²

SUPERFICIE ÚTIL TOTAL

TOTAL (A+B) 113,25 m²

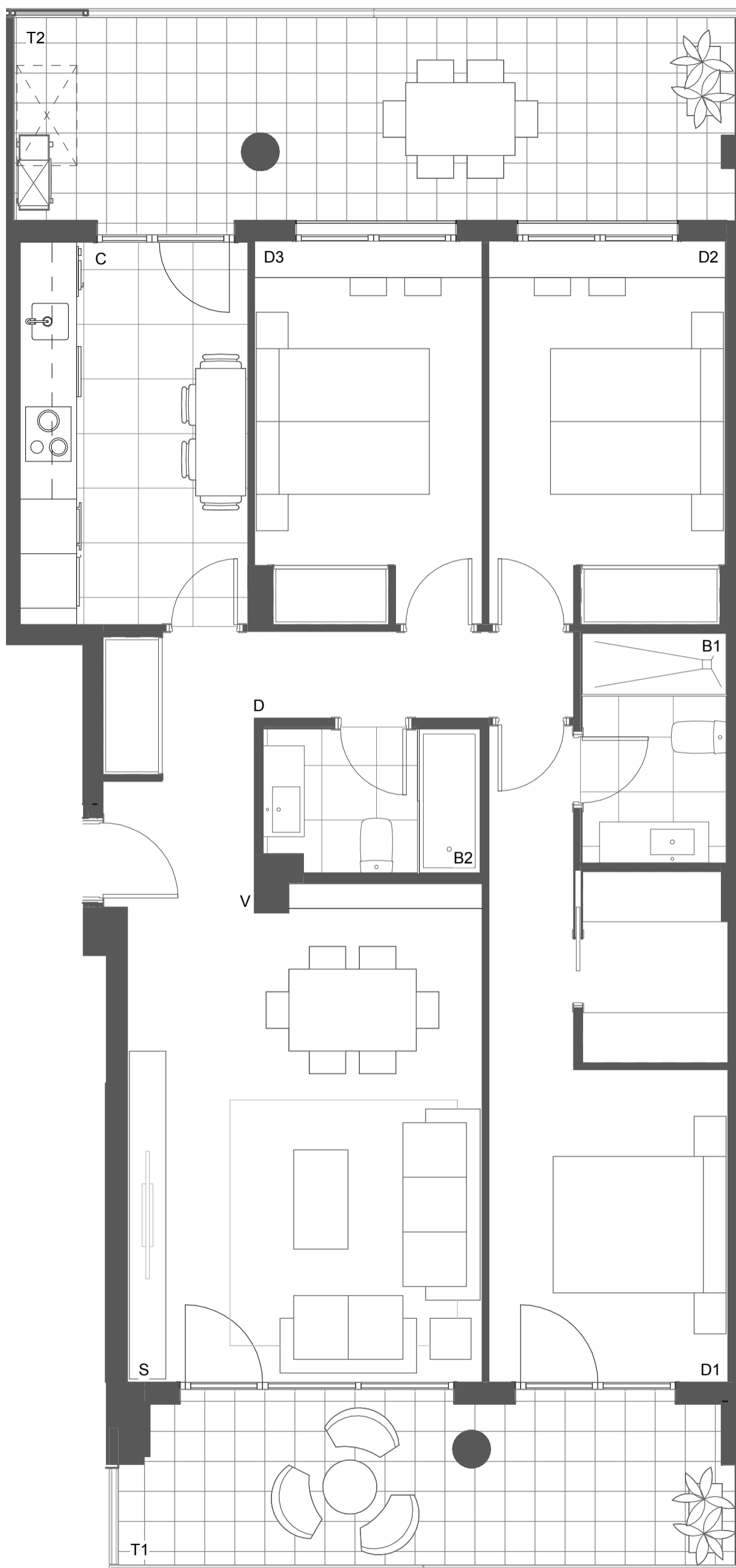

RESIDENCIAL VIA VERDE

E09 1ºA

PROMUEVE:
REOCO ALCEDO S.L.U.

GESTIONA:

